



年頭のあいさつ

社会福祉法人
胎内市社会福祉協議会
会長 阿彦 和男

あけましておめでとうございます。
皆様におかれましては、健やかに新春をお迎えのこと
心からお慶び申し上げます。

昨年中は、胎内市社会福祉協議会の会費や募金及び各種
福祉事業の推進にあたりまして、格別のご支援とご協力を
賜り、深く感謝とお礼を申し上げます。

さて、昨年は、元旦から能登半島地震が発生し、新潟県
内でも大きな被害がありました。さらには8月に南海トラ
フ地震臨時情報が発表されるなど自然災害に関する情報も
多く出されました。今年こそは災害のない年を穏やかに過
ごしたいものと思えます。

災害の都度、自助及び共助について話題となります。特
に地域や身近にいる人どうしでの助け合いが被害を少なく
するといわれ、地域のつながりの再構築のため、いろいろ
話し合いの場や計画作りが進められております。

また、少子高齢化が進み、社会構造や家庭環境が大きく
変化しており、地域で生活する住民どうしで支え合う体制
作りがより一層求められています。そのような中、地域福
祉の中核機関として、幅広い福祉支援を推進する社会福祉
協議会の存在は、更に重要となってきました。

胎内市社会福祉協議会の基本理念「誰もが安心して暮ら
せるあたたかい福祉社会の創造」の実現に向けて、役職員
一同引き続き、皆様の信頼や期待にお応えするため、更なる
努力を続けて参りますので、一層のご支援・ご協力を心
からお願ひ申し上げます。

結びに、新しい年が皆様にとりまして、健康で幸せ多い
年となりますことを心から祈念いたしまして、新年のごあ
いさつといたします。

日常生活自立支援事業

認知症の高齢者や障がいのある方など、日常生活をしていく上で、必要な福祉サービスの利用などについて自分一人の判断で行うことに不安のある方が、安心して生活できるように下記のようなお手伝いをします。

福祉サービスの利用や利用料の支払い（福祉サービス利用援助）

- 福祉サービスを利用する、またはやめたりする手続き
- 福祉サービスの利用料の支払い 等

日常的なお金の出し入れのお手伝い（日常的金銭管理サービス）

- 年金や福祉手当の受け取りに必要な手続き
- 医療費や税金、公共料金等の支払い手続き
- 支払いに必要な預貯金の払い戻しや解約、預け入れの手続き 等

大切な書類や印鑑などのお預かり（書類等預かりサービス）

- 年金証書や預貯金の通帳、契約書類や実印、銀行印などのお預かり

※相談は無料です。

契約後、サービスを受ける場合、利用料（1時間1200円。以降30分ごとに400円）と生活支援員の交通費がかかります。（書類等預かりサービスを利用する場合別途費用がかかる場合があります）

担当のケアマネージャーや相談支援専門員を通しての相談も可能です。

問い合わせ先

地域福祉課 生活支援係まで

介護職員募集



各詳細についてはお問い合わせください
総務課まで

【訪問介護員】 臨時職員

利用者宅に訪問して、身体介護及び生活援助を行います。
訪問先は胎内市内です。

- *要 資 格：介護福祉士又は介護職員初任者研修修了者など
- *時 給：1,280円
- *勤務時間：要相談
- *そ の 他：資格手当・特定処遇手当あり

問い合わせ先

社会福祉法人
胎内市社会福祉協議会

（土日祝日を除く8:30~17:30）

【電話番号】

- 地域福祉課・介護課・総務課 ☎ 44-8682
- ボランティアセンター（社会福祉協議会内） //
- せいかつ応援センター ☎ 44-1511
- 地域包括支援センター胎内市社協 ☎ 44-8687

【住所 共通】〒959-2656 胎内市西本町11-11 ほっとHOT・中条 内

【FAX 共通】44-8651

【E-mail 共通】fukushi@tainai-syakyo.or.jp



ホームページQR

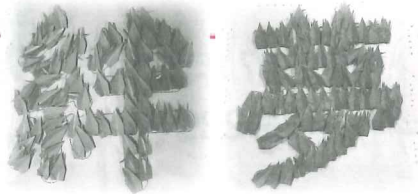

お茶の間サロンで福祉教育 12月5日

～きのとサロン&きのと小学校が交流～

きのと小学校4年生が、高齢者が集うお茶の間サロン（きのとサロン）へ参加しました。福祉教育を目的とした小学生と、世代間交流を楽しむ高齢者のどちらにとっても有意義な時間となりました。鶴の折り方を教え合いながら交流ができました。

折り紙で鶴を作り、「絆」「夢」の文字を作りました。

優しく教えてくれて嬉しかった

仲を深められて良かった

折り紙は忘れるかもしれないけど、今日を楽しめたありがとうね



にいがた・新テーマ型募金【胎内市内の募金受付団体】

2025年4月からの活動費に活用されます。



募金期間：2025年1月1日～3月31日 振込用紙付きのチラシをご利用ください。（社協か各団体へご連絡ください。）

胎内市フードバンク協議会

【目標額 30万円】

フードバンク活動に賛同する個人や企業・団体からご寄付いただいた食料品、日用品等を経済的な理由で食料品等の購入に困っているご家庭に定期的に提供しています。



【募金の使いみち】

- 配布食糧や日用品等の購入代
- 寄付物品の集荷や配達のための配送料

【連絡先】 フードバンクたいない
胎内市本郷544-1 (一社)みらいず
TEL 0254-28-0433
HP <https://foodbank-tainai.oeg/fbt/>
メール foodbank.tainai@gmail.com



特定非営利活動法人 ミンナのチカラ

【目標額 30万円】

ひきこもり当事者やその家族が集い、交流できる居場所を新栄町地内で運営しています。



このほかこども食堂、市内の小中学校の体操着や制服を譲り渡す学用品バンクの運営や多世代が交流できるワークショップなどを企画しています。

【募金の使いみち】

- 居場所運営に必要な費用
- 学用品バンクの運営に必要な消耗品
- 多世代交流イベントに必要な備品購入
- こども食堂運営に必要な食材等購入費用

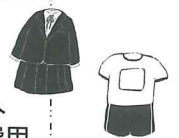

【連絡先】 代表理事 速水 隆
(050-3590-1883)
<https://minnanochikara.org/npo/>



「令和6年度 社会福祉協議会会費」報告

太極拳 ^{にいはお} 你好の会 特別会費 3,000円
ご協力ありがとうございました。

缶詰・レトルト品、カップ麺などの寄付をお願いします!

フードドライブの開催

日時 1月17日(金) 9:00～12:00
会場 ほっとHOT・中条 社協カウンター前

※随時、社協窓口でも受付しております。

フードドライブ寄付報告 (10/1～11/30)

- ・ 株須貝印刷 様
- ・ 小川新聞店 様
- ・ 宥阿賀北ファーム 様
- ・ 佐藤商店(八百久) 様
- ・ 桐生タケ子 様
- 他 17名

ご協力ありがとうございました。

ほのぼの茶屋

1月予定
※2日(木)・6日(月)・13日(月)はお休みします。

◎開所日
毎週月曜日・木曜日 10:00～15:00

◎通いの場
毎週水曜日 13:30～15:00

◎筆ペン教室
15日(水曜日) 10:30～11:30

お問い合わせは 社会福祉協議会 地域福祉係まで